



CONOCER PARA CONSERVAR

JORNADAS PARA LA DIVULGACIÓN DE LOS PROYECTOS DEL SERVICIO DE BIODIVERSIDAD DEL GOBIERNO DE CANARIAS COFINANCIADOS POR LOS FONDOS DEL PROGRAMA OPERATIVO FEDER CANARIAS 2014-2020

5 y 6 de junio de 2023

Presidencia del Gobierno
Avda. José Manuel Guimerá, 1
Santa Cruz de Tenerife

IMPACTO DEL USO PÚBLICO EN ZONAS COSTERAS DE CANARIAS

Directoras técnicas: Sofía Rodríguez Núñez y Nieves Zurita Pérez
Coordinación: Asunción Delgado Luzardo
Servicio de Biodiversidad. Gobierno de Canarias
DIRECCIÓN GENERAL DE LUCHA CONTRA EL CAMBIO CLIMÁTICO Y MEDIO AMBIENTE

Participantes en la ejecución de los proyectos Gestión y Planeamiento Territorial y Medio Ambiental, S.A.,
GESPLAN



CONOCER PARA CONSERVAR

JORNADAS PARA LA DIVULGACIÓN DE LOS PROYECTOS DEL SERVICIO DE BIODIVERSIDAD DEL GOBIERNO DE CANARIAS COFINANCIADOS POR LOS FONDOS DEL PROGRAMA OPERATIVO FEDER CANARIAS 2014-2020

5 y 6 de junio de 2023
Presidencia del Gobierno

2018

Análisis del impacto de la afluencia de usuarios en zonas costeras sobre especies protegidas y hábitats de interés comunitario en las islas de **Tenerife, Gran Canaria y Fuerteventura.**

2019

Análisis del impacto de la afluencia de usuarios en zonas costeras sobre especies protegidas y hábitats de interés comunitario en la isla de **Lanzarote.**

2020

Análisis del impacto de la afluencia de usuarios en zonas costeras sobre especies protegidas y hábitats de interés comunitario en las islas de **La Gomera, La Palma y El Hierro.**

OBJETIVOS

Selección de localidades a prospectar en cada uno de los proyectos.

Registro de actividades en cada localidad.

Registro de impactos que afectan a especies protegidas y hábitats de interés comunitario.

Diagnóstico y propuesta de medidas.



CONOCER PARA CONSERVAR

JORNADAS PARA LA DIVULGACIÓN DE LOS PROYECTOS DEL SERVICIO DE BIODIVERSIDAD DEL GOBIERNO DE CANARIAS COFINANCIADOS POR LOS FONDOS DEL PROGRAMA OPERATIVO FEDER CANARIAS 2014-2020

5 y 6 de junio de 2023
Presidencia del Gobierno

Crterios de selección de localidades

- Hábitats de Interés comunitario
- Especies protegidas CCEP/CEEA/DiHa
- Uso público





Planificación del trabajo de campo

- 2 horas / visita/ 2 veces semana
- Turnos de mañana/tarde/noche
- Cada técnico con 5 localidades

Isla	Nº localidades	Personal	Periodo de muestreo	Nº visitas
Tenerife	20	4 técnicas + 1 operario	6 meses (2019)	994
Gran Canaria	20	4 técnicos + 1 operario	6 meses (2019)	975
Fuerteventura	20	4 técnicos + 1 operario	6 meses (2019)	949
Lanzarote	20	4 técnicos + 2 operarias	5 meses (2019)	796
La Palma	10	2 técnicas + 1 operario	5 meses (2020/21)	442
La Gomera	12	2 técnicos + 1 operario	5 meses (2020/21)	434
El Hierro	10	2 técnicos + 1 operario	5 meses (2020/21)	446
Total	112	22 técnicos + 8 operarios	38 meses	5.036



COLLECTOR de ArcGIS. Registro georreferenciado de la información

Información a registrar

Actividades

Impactos

Vehículos

Instalaciones/infraestructuras

Fondeos

Inventarios de especies

Especies protegidas

Hábitats de interés comunitario

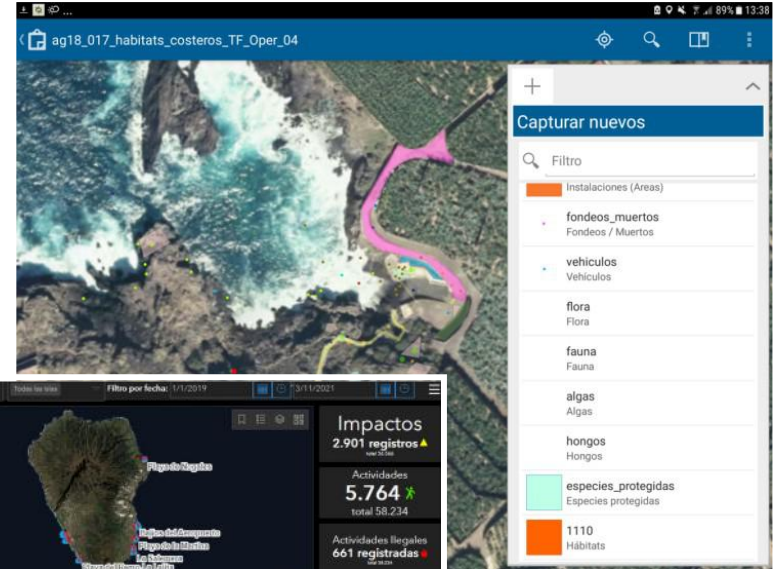



CONOCER PARA CONSERVAR

JORNADAS PARA LA DIVULGACIÓN DE LOS PROYECTOS DEL SERVICIO DE BIODIVERSIDAD DEL GOBIERNO DE CANARIAS COFINANCIADOS POR LOS FONDOS DEL PROGRAMA OPERATIVO FEDER CANARIAS 2014-2020

5 y 6 de junio de 2023
Presidencia del Gobierno

Situación



Actividades

64.901 actividades ilegales

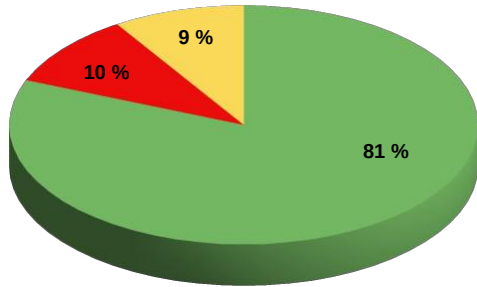

Total 659.075 actividades

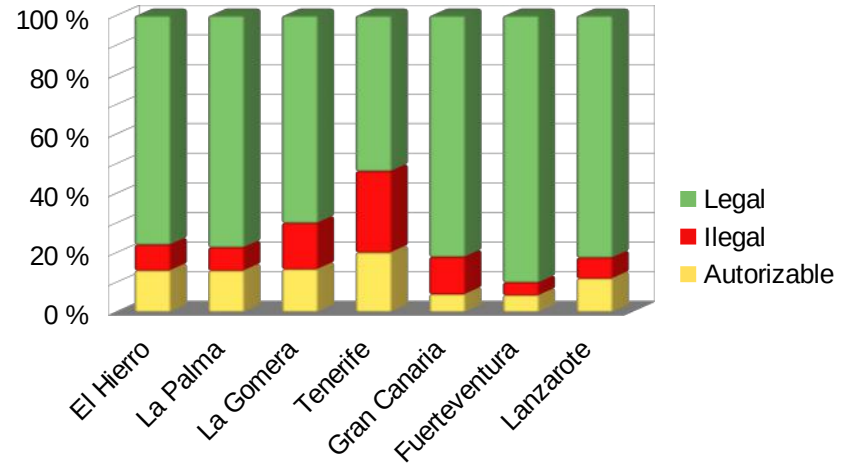

Actividades ilegales

- Acampada ilegal
- Caminante fuera de sendero
- Suelta de animales
- Cruising
- Alimentación de fauna
- Fiestas particulares
- Tránsito de vehículo impactante
- Otras

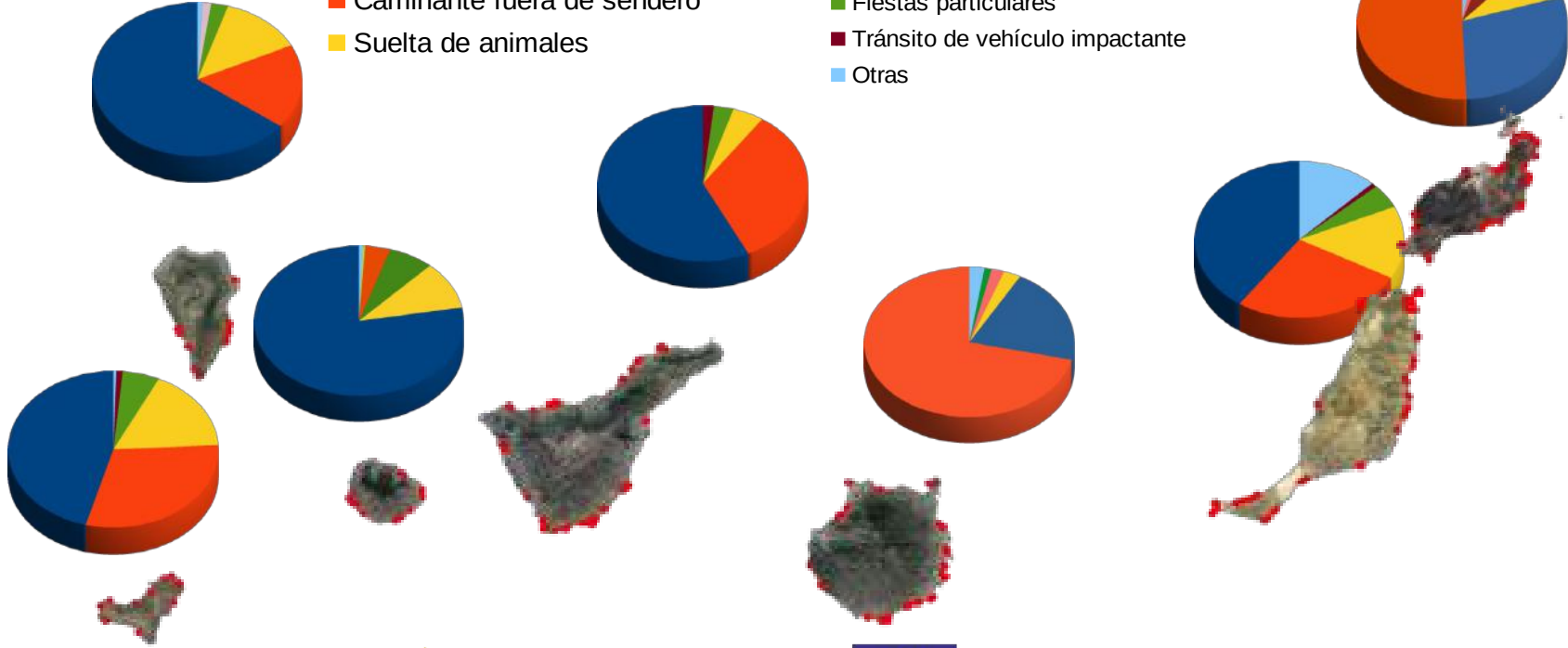

Impactos - Especies Protegidas

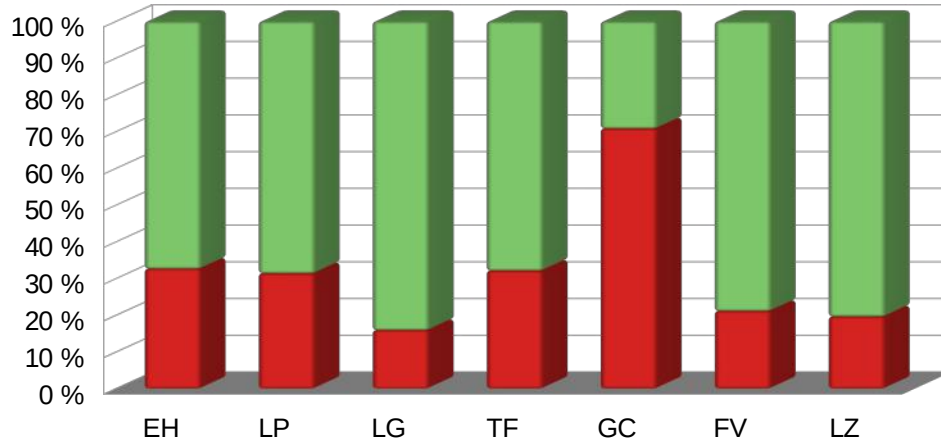
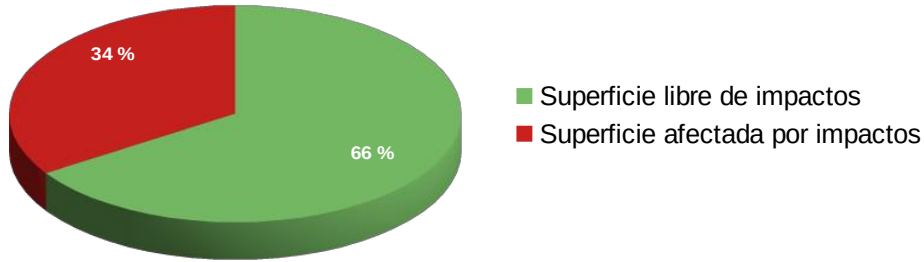

FONDO EUROPEO DE DESARROLLO REGIONAL

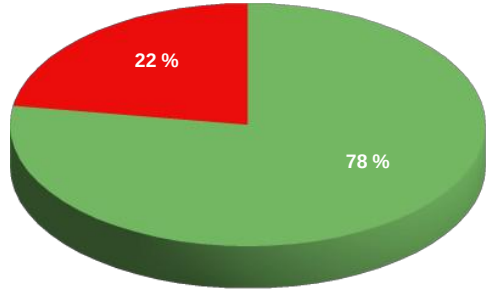

- Superficie afectada
- Superficie libre de impactos

Impactos - Hábitats de interés comunitario

Isla	% HIC afectado
Tenerife	28,31
Gran Canaria	82,03
Fuerteventura	10,40
Lanzarote	28,31
La Palma	28,56
La Gomera	18,87
El Hierro	39,36

HIC	% afección
1150	74,87
1250	18,24
1420	24,24
2110	31,29
2120	25,08
2130	16,35
5330	30,29
8220	24,06
8320	29,41
92D0	38,63
9560	12,65



Propuestas y actuaciones

- Vigilancia en las zonas costeras. Implicación de todos los agentes.



- Cierre de pistas y accesos
- Delimitación de zonas de hábitats y especies
- Delimitación de zonas de aparcamientos
- Mejora de la cartelería de aparcamiento, acceso, etc
- Propuestas de zonas de acampada/camping

- Limpieza de zonas afectadas
- Delimitación de puntos de recogida selectiva de residuos
- Campañas de concienciación
- Mejora de la cartelería con los valores ambientales de la zona





Título del proyecto

C20. ELABORACIÓN DE PLANES DE ESPECIES AMENAZADAS Y ANÁLISIS DEL IMPACTO DE LA AFLUENCIA DE USUARIOS EN ZONAS COSTERAS SOBRE ESPECIES PROTEGIDAS Y HÁBITATS DE INTERÉS COMUNITARIO EN LAS ISLAS DE TENERIFE, GRAN CANARIA Y

Responsable	Responsable	Contrata	Año ejecución	Importe total
Sofía Rodríguez Núñez	Nieves Zurita Pérez	Gestión y Planeamiento Territorial y Medio Ambiental, S.A., GESPLAN	2018-2019	787.280,98 €

Título del proyecto

C24. ANÁLISIS DEL IMPACTO DE LA AFLUENCIA DE USUARIOS EN ZONAS COSTERAS SOBRE ESPECIES PROTEGIDAS Y HÁBITATS DE INTERÉS COMUNITARIO EN LA ISLA DE LANZAROTE

Responsable	Responsable	Contrata	Año ejecución	Importe total
Nieves Zurita Pérez		Gestión y Planeamiento Territorial y Medio Ambiental, S.A., GESPLAN	2019-2020	285.124,48 €

Título del proyecto

C28. ANÁLISIS DEL IMPACTO DE LA AFLUENCIA DE USUARIOS EN ZONAS COSTERAS SOBRE ESPECIES PROTEGIDAS Y HÁBITATS DE INTERÉS COMUNITARIO EN LAS ISLAS DE LA GOMERA, LA PALMA Y EL HIERRO

Responsable	Responsable	Contrata	Año ejecución	Importe total
Nieves Zurita Pérez	Sofía Rodríguez Núñez	Gestión y Planeamiento Territorial y Medio Ambiental, S.A., GESPLAN	2020-2021	372.885,17 €



CONOCER PARA CONSERVAR

JORNADAS PARA LA DIVULGACIÓN DE LOS PROYECTOS DEL SERVICIO DE BIODIVERSIDAD DEL GOBIERNO DE CANARIAS COFINANCIADOS POR LOS FONDOS DEL PROGRAMA OPERATIVO FEDER CANARIAS 2014-2020

5 y 6 de junio de 2023
Presidencia del Gobierno

Muchas gracias por su atención



FONDO EUROPEO DE DESARROLLO REGIONAL