



CONOCER PARA CONSERVAR

JORNADAS PARA LA DIVULGACIÓN DE LOS PROYECTOS DEL SERVICIO DE BIODIVERSIDAD DEL GOBIERNO DE CANARIAS COFINANCIADOS POR LOS FONDOS DEL PROGRAMA OPERATIVO FEDER CANARIAS 2014-2020

5 y 6 de junio de 2023

Presidencia del Gobierno
Avda. José Manuel Guimerá, 1
Santa Cruz de Tenerife



Directora técnica: Sonia M.^a Martín de Abreu
Coordinación Asunción Delgado Luzardo
Servicio de Biodiversidad Gobierno de Canarias
DIRECCIÓN GENERAL DE LUCHA CONTRA EL CAMBIO CLIMÁTICO Y MEDIO AMBIENTE

Participantes en la ejecución de los proyectos Gestión y Planeamiento Territorial y Medio Ambiental, S.A.,
GESPLAN



Real Decreto 630/2013, de 2 de agosto, por el que se regula el catálogo de especies exóticas invasoras (EEI).

Real Decreto 216/2019, de 29 de marzo, por el que se aprueba la lista de especies exóticas invasoras preocupantes para la región ultraperiférica de las islas Canarias y por el que se modifica el Real Decreto 630/2013.

Art. 14: Red de alerta para la vigilancia de especies exóticas invasoras

Crear, dentro de su ámbito territorial, redes de alerta temprana. Informar de forma temprana de la presencia de nuevos focos o poblaciones de EEI.

Además de informar:

- sobre su identificación, localización, riesgos y extensión.
- la respuesta temprana con actuaciones de erradicación y control.



Antecedentes: Orden 232/2017 “Red de Detección e Intervención de Especies Exóticas Invasoras. Proyecto piloto”

Creación:



Finalidad:

Localización, identificación, análisis, control o erradicación de **nuevos focos o poblaciones de especies exóticas invasoras** en el ámbito territorial de Canarias, con el objeto de **evitar su establecimiento o expansión.**

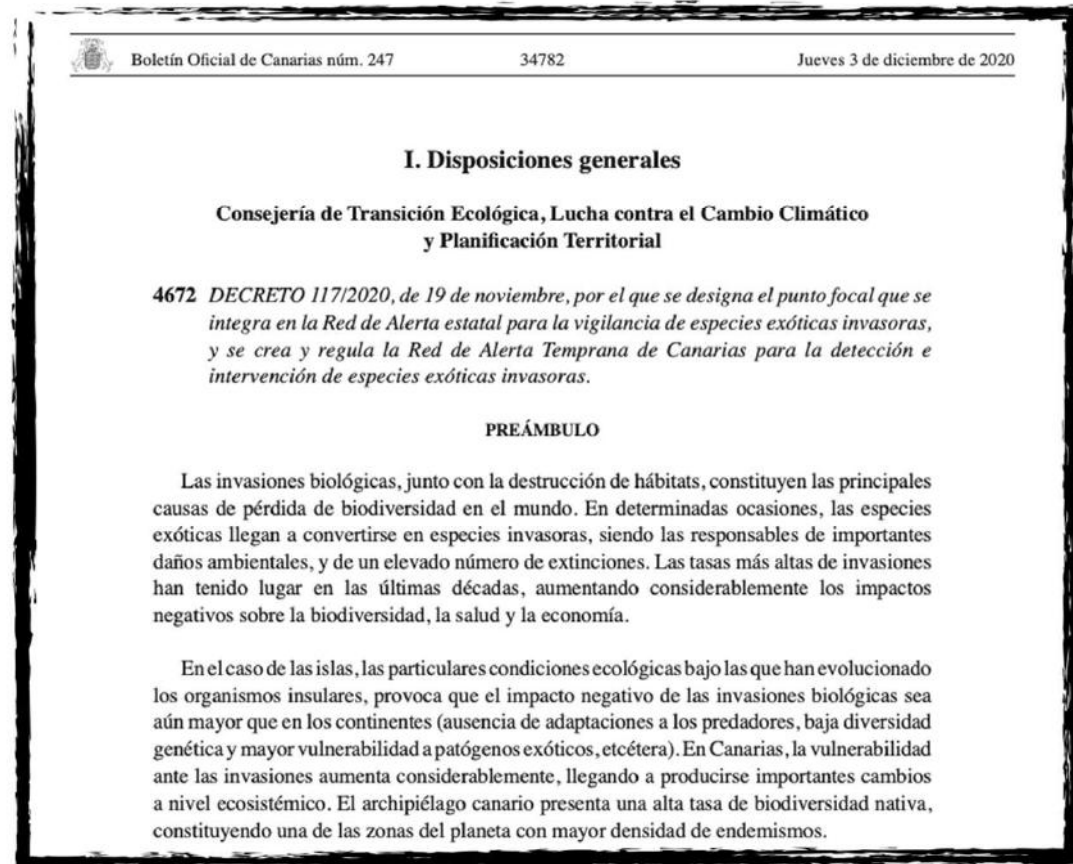

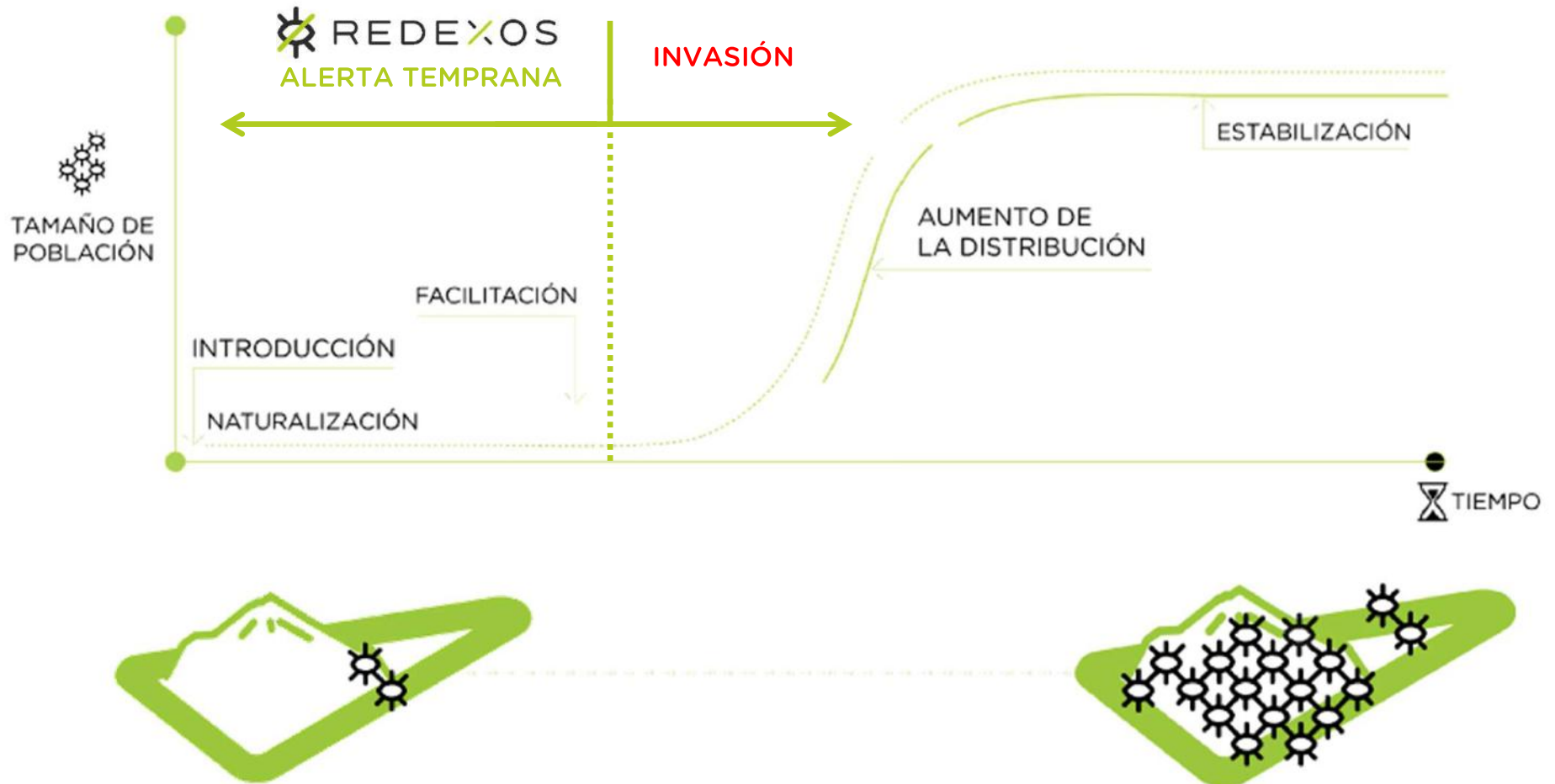



RedEXOS 4+
Gobierno de Canarias

Gratis



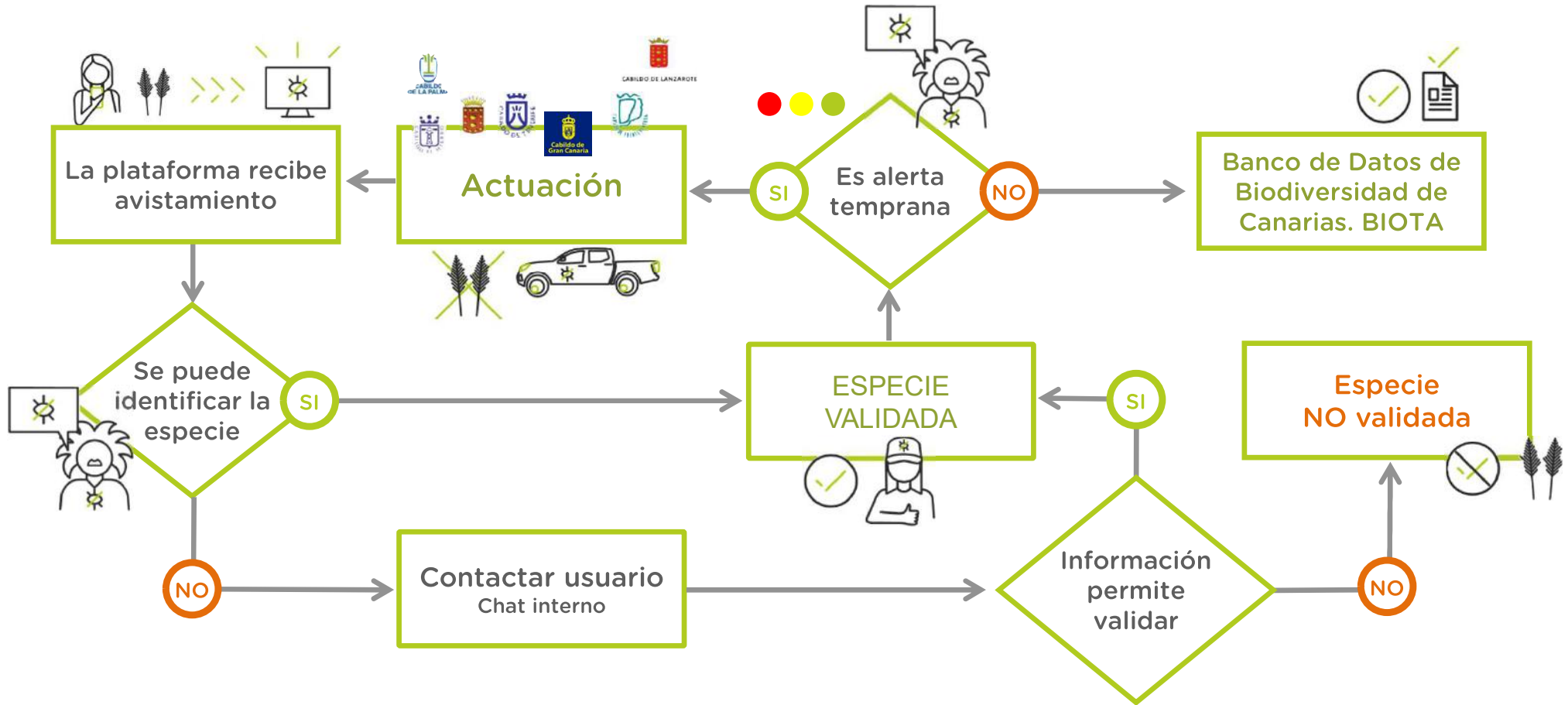

2017-2019

6 personas



2020-2022

15 personas

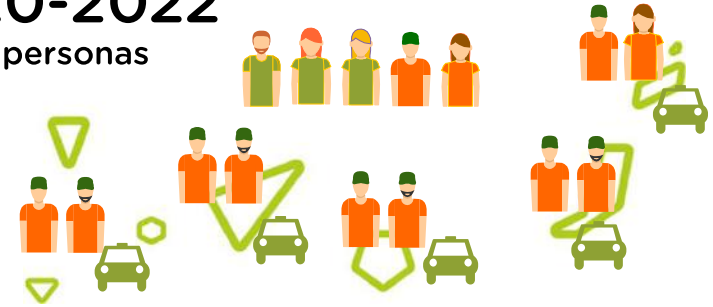

Equipo de detección temprana

2023

24 personas



Decreto 117/2020, Red de Alerta Temprana de Canarias

Red Estatal

Miembros



Participantes



veterinarios
Ilustre Consejo de Colegios Veterinarios de Canarias



Título del proyecto

016. RED DE DETECCIÓN E INTERVENCIÓN DE ESPECIES EXÓTICAS INVASORAS EN CANARIAS (Experiencia piloto). Objetivo 1				
Responsable	Responsable	Contrata	Año ejecución	Importe total
Sonia M. ^a Martín de Abreu		Gestión y Planeamiento Territorial y Medio Ambiental, S.A., GESPLAN	2017-2021	79.749,09 €

Título del proyecto

D21. RED DE DETECCIÓN E INTERVENCIÓN DE ESPECIES EXÓTICAS INVASORAS EN CANARIAS (Objetivo 2, 3 y 4)				
Responsable	Responsable	Contrata	Año ejecución	Importe total
Sonia M. ^a Martín de Abreu		Gestión y Planeamiento Territorial y Medio Ambiental, S.A., GESPLAN	2017-2021	978.338,29 €



EQUIPO DE INTERVENCIÓN Y TAP TENERIFE, LA GOMERA Y EL HIERRO



EQUIPO DE INTERVENCIÓN GRAN CANARIA



EQUIPO DE INTERVENCIÓN LANZAROTE Y TAP PROV. LP



EQUIPO DE INTERVENCIÓN Y TAP LA PALMA, EDUCADOR AMBIENTAL



Ramón Gallo Barneto

EQUIPO TÉCNICO



María G. González Díaz



Beatriz Fariña Trujillo



Alicia Martín Alonso



EQUIPO DE INTERVENCIÓN FUERTEVENTURA

Muchas gracias por su atención
Seguimos trabajando



646 601 457

redexos.medioambiente@gobiernodecanarias.org
redexos.com



FONDO EUROPEO DE DESARROLLO REGIONAL