



CONOCER PARA CONSERVAR

JORNADAS PARA LA DIVULGACIÓN DE LOS PROYECTOS DEL SERVICIO DE BIODIVERSIDAD DEL GOBIERNO DE CANARIAS COFINANCIADOS POR LOS FONDOS DEL PROGRAMA OPERATIVO FEDER CANARIAS 2014-2020

5 y 6 de junio de 2023

Presidencia del Gobierno

Avda. José Manuel Guimerá, 1

Santa Cruz de Tenerife

SEGUIMIENTO DE LAS NORMATIVAS EN LAS FRANJAS LITORALES DE LA RED NATURA 2000. CASOS DE GC, TF Y FV

Director técnico: Juan Martínez Barrio
Coordinación: Asunción Delgado Luzardo
Servicio de Biodiversidad. Gobierno de Canarias
DIRECCIÓN GENERAL DE LUCHA CONTRA EL CAMBIO CLIMÁTICO Y MEDIO AMBIENTE

Participantes en la ejecución de los proyectos TECNOLOGÍAS Y SERVICIOS AGRARIOS S.A., S.M.E., M.P.

Justificación





Figuras y especies en las ZEC marinas de Canarias

Bancos de arena cubiertos permanentemente por agua marina, poco profunda

Arrecifes

Cuevas marinas sumergidas o semisumergidas

Delfín Mular (*Tursiops truncatus*)

Tortuga verde (*Chelonia mydas*)

Tortuga boba (*Caretta caretta*)



Red Natura: Compatibilizando objetivos de conservación y USOS

Está prohibido:

Efectuar cualquier tipo de **vertido** al mar.

Fondear sobre **praderas** de fanerógamas marinas.

La **captura o recolección** de especies protegidas.

La **alimentación** de las especies en u medio natural.

Cualquier actividad o comportamiento que pueda causar **molestia o daño** a los **cetáceos y tortugas** marinas.



Red Natura: Compatibilizando objetivos de conservación y USOS

Se recomienda:

Recoger los **residuos** generados durante el desarrollo de cualquier actividad en ZEC.

Reducir la **velocidad** de tránsito en las aguas de la ZEC con el fin de evitar colisiones y minimizar los ruidos. Maniobrar adecuadamente ante la presencia de cetáceos y tortugas.

Conocer adecuadamente los **límites** de los espacios protegidos.



CONOCER PARA CONSERVAR

JORNADAS PARA LA DIVULGACIÓN DE LOS PROYECTOS DEL SERVICIO DE BIODIVERSIDAD DEL GOBIERNO DE CANARIAS COFINANCIADOS POR LOS FONDOS DEL PROGRAMA OPERATIVO FEDER CANARIAS 2014-2020

5 y 6 de junio de 2023
Presidencia del Gobierno

Desde el 2018

16 ZEC/LIC marinas (3 islas)

Franja marina Teno-Rasca ES7020017

Sebadales del Sur de Tenerife ES7020116

Sebadal de San Andrés ES7020120

Área marina de la Isleta ES7010016

Bahía del Confital ES7010037

Costa de Sardina del Norte ES7010066

Sebadales de Güigüí ES7011005

Franja marina de Mogán ES7010017

Sebadales Playa del Inglés ES7010056

Playa del Cabrón ES7010053

Playas de Sotavento de Jandía ES7010035

Sebadales de Corralejo ES7010022

Pozo Negro ES0000096

Jandía ES7010033

Islote de Lobos ES7010031

LIC Espacio marino del oriente y sur de Lanzarote-Fuerteventura ESZZ15002





Objetivos y actuaciones principales

- A. Vigilancia.
- B. Labor informativa y divulgativa .
- C. Seguimiento y cumplimiento de la normativa de protección de las especies marinas del Catálogo Canario de Especies Protegidas en las ZEC de Canarias y de toda la normativa aplicable para la protección y conservación de las ZEC marinas de Canarias.
- D. Proponer para sanción en el incumplimiento de dicha normativa.
- E. Colaboraciones con los distintos cuerpos de seguridad.



Seguimiento de normativa y vigilancia



Infracciones

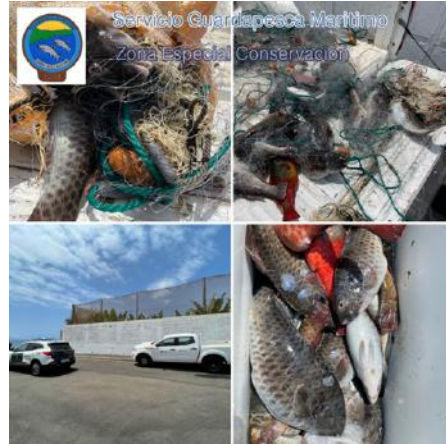

Colaboraciones con Cuerpos y Fuerzas de Seguridad

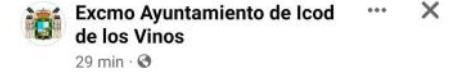

Damos la **enhorabuena** a Jesús Yeray Delgado Dorta que ha sido reconocido recientemente por la Dirección General de la Guardia Civil por haber sobresalido en el cumplimiento de sus obligaciones profesionales como guardapesca de las zonas de especial conservación marina.

🏆 MENCIÓN HONORÍFICA, CATEGORIA B

👏 **Enhorabuena** Jesús Jeray, un orgullo para todos los icodenses.

#Reconocimiento

#DirecciónGeneralGuardiaCivil



FONDO EUROPEO DE DESARROLLO REGIONAL

Resultados obtenidos por el Servicio de Vigilancia

TIPOLOGIA DENUNCIAS EN TENERIFE 19-22

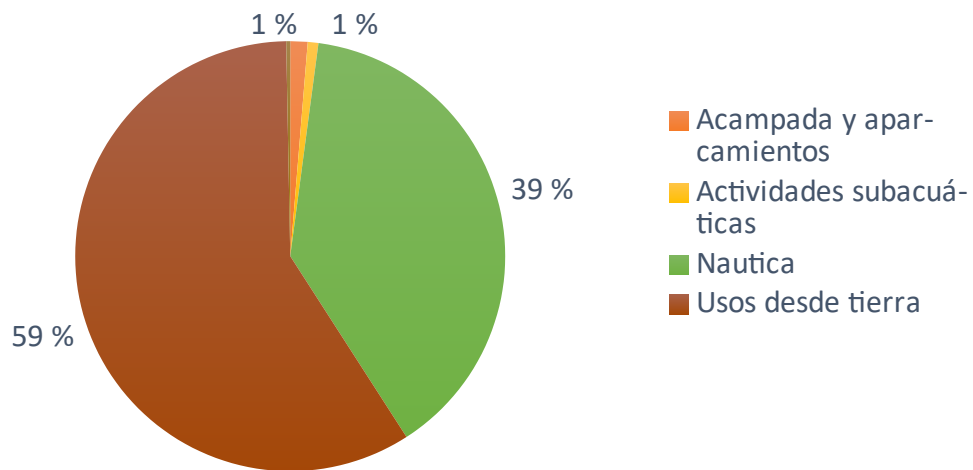

TIPOLOGÍA DENUNCIAS USOS DESDE TIERRA TENERIFE 19-22

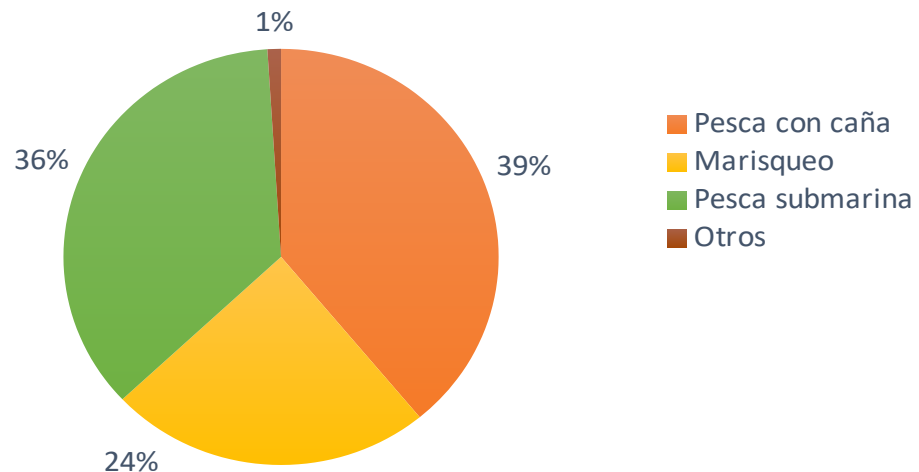

TIPOLOGÍA DENUNCIAS EN GRAN CANARIA 19-22

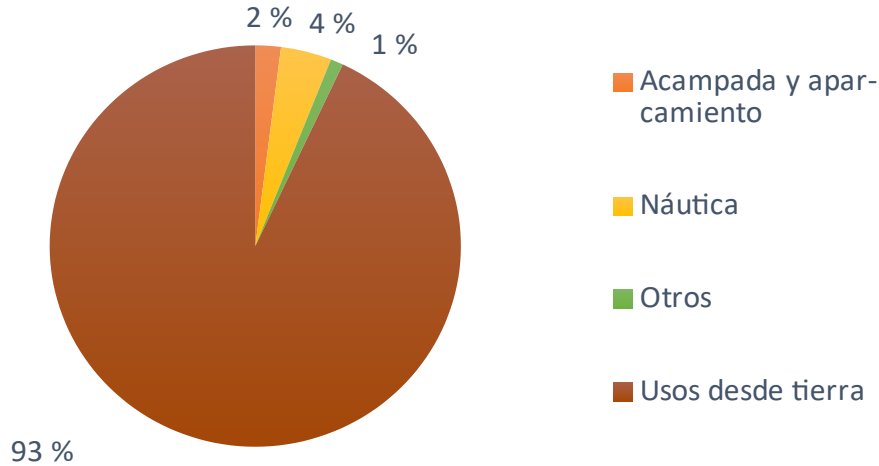

TIPOLOGÍA USOS DESDE TIERRA GRAN CANARIA 19-22

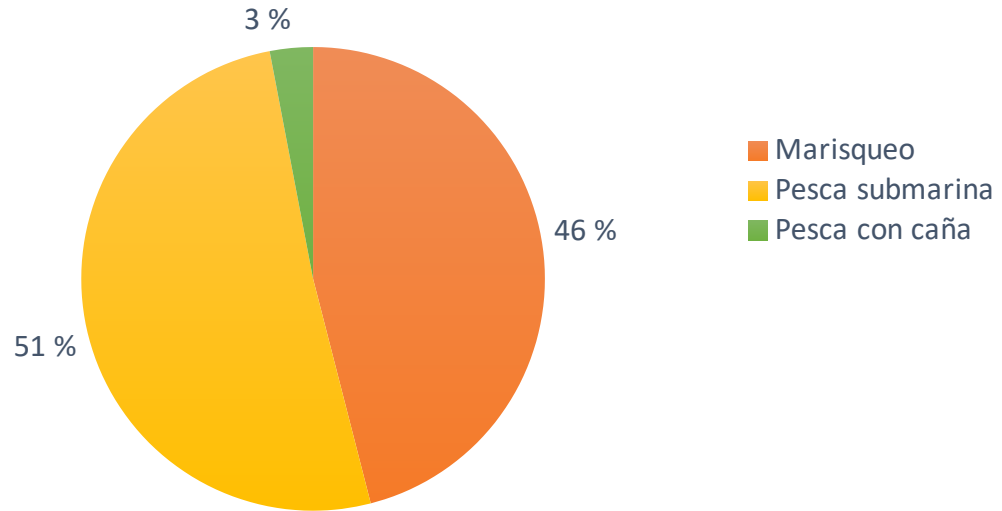

TIPOLOGÍA DENUNCIAS EN FUERTEVENTURA 20-22

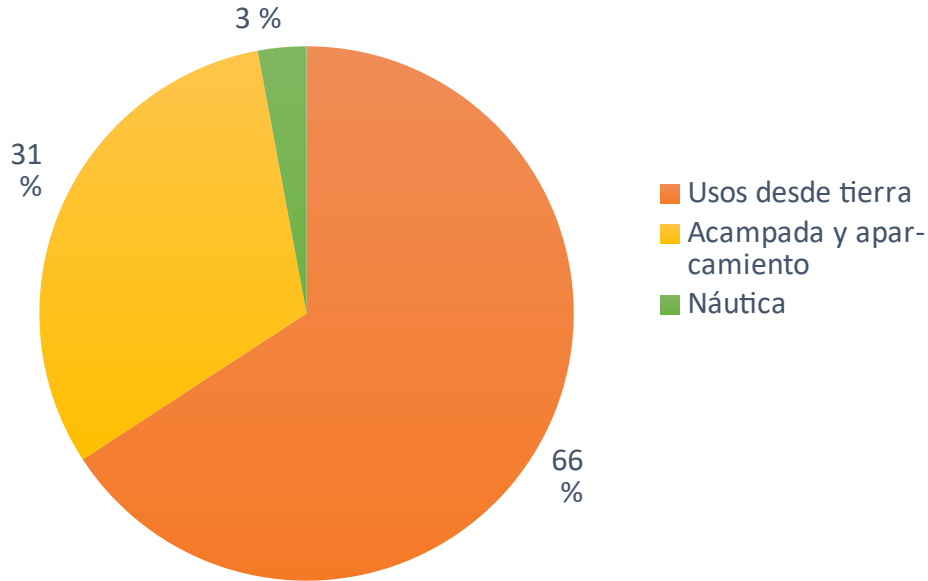

TIPOLOGÍA USOS DESDE TIERRA FUERTEVENTURA 20-22

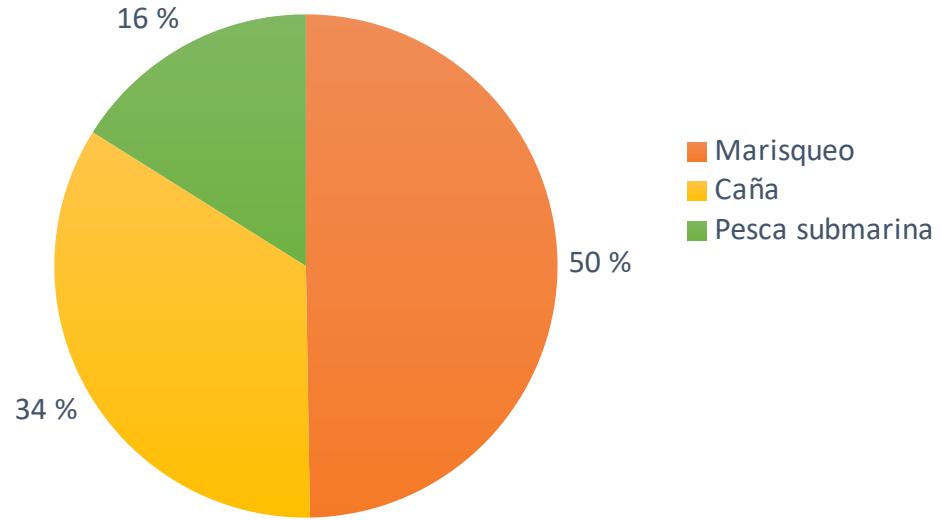



Título del proyecto

E17. SEGUIMIENTO DEL CUMPLIMIENTO DE LA NORMATIVA DE PROTECCIÓN DE LAS ESPECIES MARINAS DEL CATÁLOGO CANARIO DE ESPECIES PROTEGIDAS EN LAS ZONAS ESPECIALES DE CONSERVACIÓN ES7010037 BAHÍA DEL CONFITAL, ES7010056 SEBADALES DE PLAYA DEL INGLÉS, ES7010017 FRANJA MARINA DE MOGÁN, ES7011005 SEBADALES DE GÜIGÜÍ, ES7020017 FRANJA MARINA TENO – RASCA,-2019- ES7010053 PLAYA DEL CABRÓN, ES7020116 SEBADALES DEL SUR DE TENERIFE, ES7010066 COSTA DE SARDINA DEL NORTE, ES7020120 SEBADAL DE SAN ANDRÉS,-2020- ES7010033 JANDÍA, ES7010035 PLAYAS DE SOTAVENTO DE JANDÍA, ES0000096 POZO NEGRO, ES7010022 SEBADALES DE CORRALEJO, ES7010031 ISLOTE DE LOBOS YESZZ15002 ESPACIO MARINO DEL ORIENTE Y SUR DE LANZAROTE - FUERTEVENTURA

Responsable	Responsable	Contrata	Año ejecución	Importe total
Juan Martínez Barrio	Rogelio Herrera Pérez	TECNOLOGÍAS Y SERVICIOS AGRARIOS S.A., S.M.E., M.P.	2018-2022	1.462.992,55 €



CONOCER PARA CONSERVAR

JORNADAS PARA LA DIVULGACIÓN DE LOS PROYECTOS DEL SERVICIO DE BIODIVERSIDAD DEL GOBIERNO DE CANARIAS COFINANCIADOS POR LOS FONDOS DEL PROGRAMA OPERATIVO FEDER CANARIAS 2014-2020

5 y 6 de junio de 2023
Presidencia del Gobierno

Muchas gracias



FONDO EUROPEO DE DESARROLLO REGIONAL